

2 A110 (1) **Planta Cocina**
1 : 25

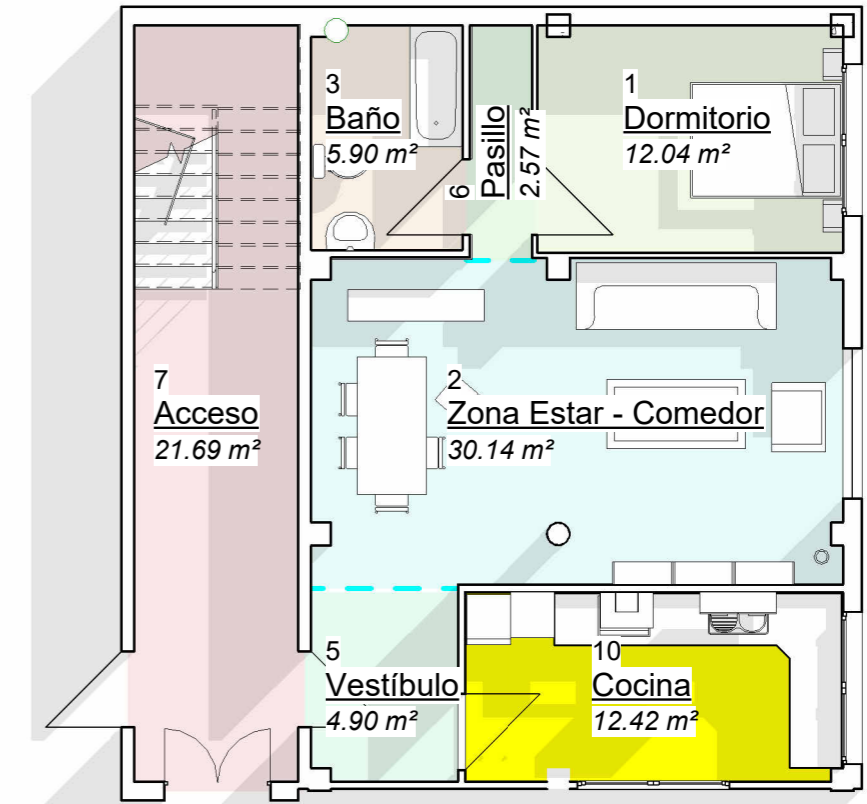

1 A110 (1) **Planta Baja - Habitaciones**
1 : 100

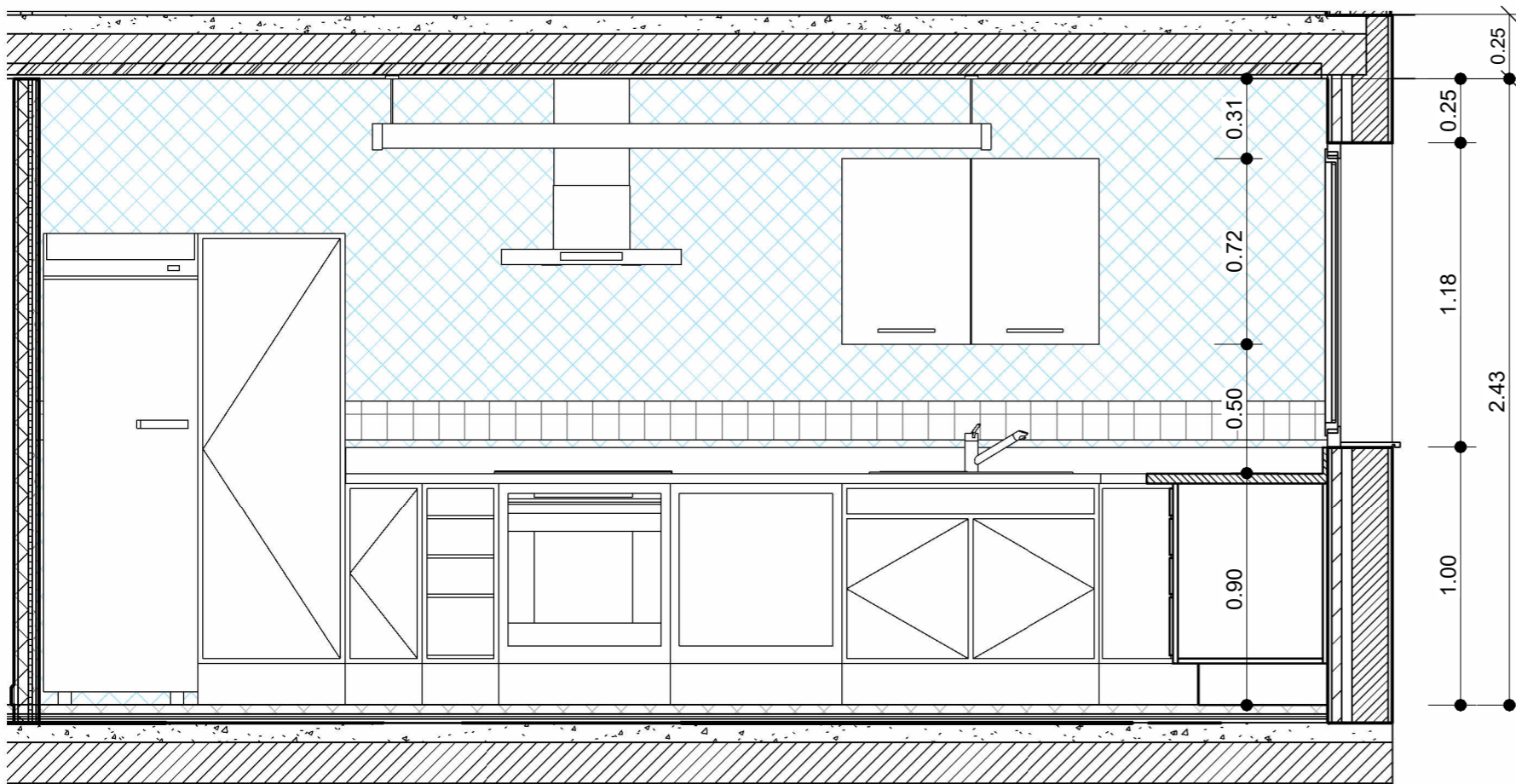

3 A110 (1) **Sección Cocina**
1 : 25

Cocina - Planta y Secciones

Número de proyecto	A110 (1)		
Fech			
Dibujado por	Autor		
Comprobado por	Verificador	Escal	Como se indica

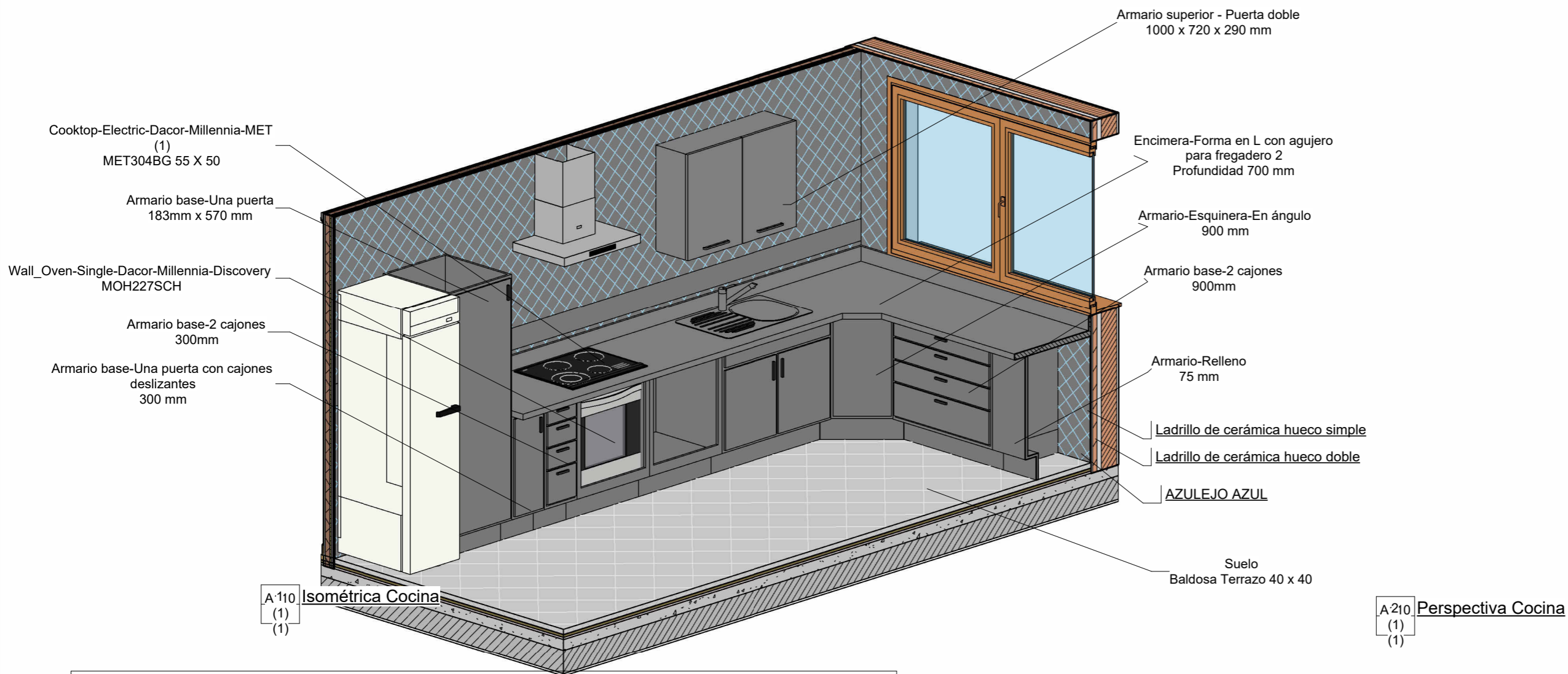

Mobiliario y equipamiento Cocina					
	Familia	Tipo	Anchura	Altura	Costo
	Armario-Esquinera-En ángulo	900 mm	0.89	0.86	
	Armario base-Empotrado	664mm	0.66	0.86	
	Armario base-2 cajones	300mm	0.30	0.86	
	Armario base-Empotrado	664mm	0.66	0.86	
	Armario-Puerta doble Unidad de fregadero	1000 mm	1.00	0.86	
	Armario base-2 cajones	900mm	0.90	0.86	
	Armario-Relleno	75 mm	0.54	0.86	
	Armario base-Una puerta con cajones deslizantes	300 mm	0.30	0.86	
	Armario base-Una puerta	183mm x 570 mm	0.57	1.83	
	Encimera-Forma en L con agujero para fregadero 2	Profundidad 700 mm		0.90	
	Armario superior - Puerta doble	1000 x 720 x 290 mm	1.00	0.72	

Equipos e Instalaciones		
Familia	Tipo	Costo
Refrigerador	600 x 660mm	
Cooktop-Electric-Dacor-Millennia-MET (1)	MET304BG 55 X 50	
Wall_Oven-Single-Dacor-Millennia-Discovery	MOH227SCH	
Kitchen_Appliances_AEG_AEG-Chimney-Design-Hood-Marker-70-Standard	Name - (DBE6780HM 942492955 UK)	

Cocina - Isométrica y Render			
Número de proyecto	A110 (1) (1)		
Fecha			
Dibujado por			Autor
Comprobado por			Verificador
		Escalera	



1 Perspectiva Cocina_2
 A111 1:1

Vistas de Render			
Número de proyecto	A111		
Fecha			
Dibujado por	Autor	Escal 1:1	
Comprobado por	Verificador		